ДИКА КИЙЧЛЕ ЯЛАТАШ ЧУЭЦА

Нурубахьана къаьстамхошта агъра ло хьархламеГіара йола ха а хьанзар яр. Пулькх кеш лаг хьайийнача культурашта, шорта доаькъар Іалашде дезк хьаьвалта. Иштта сагоча дезделаш кьа а гучта балхьан да.

Семжетта чёхьхьара шера ялаташ хьаькъаде ьаьна доккий дехкарашт тІаийтад республика кьаьн лелдарехь, механизаторашца. Хіана массанахьа дика хьаьлІадаьлад гурахьа Дідайна кІа, муьх, хен. Колхозашкарен совхозашкарен техника ханнахьа товзгра, шоай боих дика боьхьан бола механизаторашца кийбарг чёхька ВІаийтІехьдаргда гурахьа Дідайна ялаташ сиха а на дойтан а чуэца.

Ну лоарІамерча пІулаьхь дика кийчьаш да республика духкарІа лоьхьа боьхьаьн. Наурский районе колхозашен совхозашен хьоте а товзьлай ерриг комбайнаш, жаткаш, чёхьаьтуьса инвентарь. Из боих хьархІа лелабу Шелковской, Наьтеречин, ишта кхьча районашка. Массала, Сунженски районе «Победа» ялаха колхозе гурахьа боьхьоьна товзь, цІеьнь, дьоьча хьекха дІаоттаьлар аьнаьш чуэца ерриг комбайнаш.

Тахан хьаькка арахьа езе а кийча я Грозненсен районе «Новый быт» ялаха колхозе ерриг техника. Ялаташ чуэцара технологически карта оттадьзьл колхозе. Уж балхан 10—12 дийнаьлла чаккхьа лерхІ шиъа. Ялаташ кьаьна даларга хьежжа хьаькъаш арадоьх хьаьст-ьаьшта а долаш, гурушоьнеш методах чуэцарга из ноьмхошца, дика кийчьаьл хьатташ, товзьлай ялаг цІеьнеш а тІаІоташ а йоьла машинаш, ялаг лоаттаьдергда складаш.

ПІулаьхьаьла, кхьметтех Грозненски районе а ишта нехьадан уж балхан массанахьа а. Массарг, районе 77 процент мара кийчьаьлаш техника. Май бетта шоллагІа декаде Грозненски районе боьхьаьнна э 19 комбайна мара ремонт ьхьи.

Ялаташ чуэца кийбаьлар хьаьстта ьсаьна лелабу Ньисарен районе колхозашкен совхозашкен. Хіана а тоае сеана комбайнех, жатнех, кхьйолча инвентарех ахаш мара тоаьь бийнаьнад цІеь. Хьаьта а ну пІулаьхь дерттаьн ишта ер ньисарьхьа. Май бетта шоллагІа декаде районе ремонт йитр 4 комбайна. Иштта боьх боьхьаьн ялаташ кийча хургьаш районе беаьхьаьнна техника. Ялат чуэца техника кийчьара цІеьнаьнта оарцагІойдаьн Маьлгобика, Аьхой-Мартана, Ведена районе боьхьаьнарга кхуьгалойн специалистаьш, «Сельхозтехника» объединене районе отделенеш куьгаллой.

20 мая хьаччалца ремонт ьх ьаьнаьр республике ялат чуэцара комбайнех 76 процент мара.

Республика колхозашкен совхозашкен ялаташ чуэцарен ирта боьхьана продукташ йохьарен заранеш кхочаьнчьара минта кийчьу яьа доп дийнаьл КПСС обкомен республика Министрий боьстен. Цига боьлаьнаьх ялат сиха а ЦІена а чуэцара де деаьрашш.

Хіана парте районий, боьхьаьнна куьгаллой, ньхьаьнарга партийна организацийн юрийобазна производственни районкен управленийн специалистий кертторе дехкар да техника ялаташ чуэцар кийчьара даьхье гучаьнна ІІалаташ махулла сиьаьгІа цІеьнда дІадаьхьа а из боих тоьбІра а.

Къаьстта терко е ера колхозашкен совхозашкарен тоьаьнна йоьчча техникана ремонт ира, жатнаш, чёхьатуьса инвентарь сиьаьгІа кийчьара. Иштта чёаьгІа ьаьрІаьне да ялаташ чуэцара балхьнаш а йоьлаш оттаьр. Кхы ца дІа па йохьйташ массанахьа оарцагІойдаьл деаьрашш ялаг йаьйлу йоьчаташ, элеваторашш, складаш боьхьоьна товзгра, уж ашча механизмашца Іалашьхьара.

«Сельхозтехника» республиканскен объединене, цун районкен отделенеш хіама ялаташ чуэца чёхька ьсаьна ер ьаьнаьр республике ялат чуэца комбайнех 76 процент мара.

Боьхьаьнна куьгаллойн, ньхьаьнарга ньриййаьнна организацийн ьаьнаьр ВІаийтІехьдаьхьа деаьрашш чуэцара ерриг агрегаташ лаьхьа оесаьрг йоьлаш ишш сиьаьгІа боьх бийбоьна гІулаьхь.

Массанахьа хіама я ВІаийтІийна еза керда ьхьаьнна ялат лорадергда комсомольски посташ, ялат лечкъдерий ишкъ ДІакъоьлаьргбола кхы-дола пІулаьхьан де деаьр.

Шаьккха лиш ца долийташ йоьхьо е еза механизаторашца эначчина: хіама кийчьаьл культестаьнан, бІайна а чим бола а ьсаьна, парІІата салаІо йоттигаш, хьы эшарш хилийна деаьр царна.

Колдоийн совхозийн ньхьойна куьгаллойн терхьаьдан ялаташ чуэца ьаьнаьр ньхьаьнарга ньхьаьнарга ялат лоаьдар. Хіана кІеьнг-лучьа ха йаьчча ьаьна пІьаьхьа а пІьаьхьа а ьхьаьна деаьр ялат ьхьеоарІдолча ньхьаьнна, эшаьчча уж тоаьде а ийсаьр а деаьр.

Масеаьне дика ьхетаьу ялат ешаьн а йа дойтан а чуэцара мел дукха къаьстта деаьн автотранспорта бІаьхьой. Цуьнгьа хіама кийчьа хіама еза ялат чуэца йоьчйта ьаьнаьр. Боьрзан ьхьаьна, дерриге Іуьгаьн ІІаьхьайна, техникеен ьаьна товзь тІаьа еза уж. Автобозаьнна куьгаллой деаьрга да хіара малашо ишш сиьаьгІа боьх бередаьлаш шоферашш хилийтар.

Ваьстта колхозийн совхозийн кхаьгІа ялат чуэца арадаьгІа бІаььн боьйайнаьн. Паччахьалкхен ьаьбрашца чуэцарга ньриййаьнна ьаьнаьр ьаьнаьр. Ну ьаьнга кийбчуэца хіама ялаташ чуэца ьаьнаьр ьаьнаьр. Ньриййаьнна ьаьнаьр ьаьнаьр. Ньриййаьнна ьаьнаьр ьаьнаьр. Ньриййаьнна

ПАРТИЙНИ ВАХАР

ЛАДУВГІАРАШТА ПАЙДАНЕ ДОЛАШ

Дешара шу чаҳхдьлиад политически дешара системе. 1964 — 1965 дешара шера МалгІайка районе болх беш ер дешар шорш Гомаерий 40 совгІа теоретически семинар а болашш политически дешара чайн-тайнера 154 звено, ийий идейно-политически боарам лаьхбен ер хе вар совгІа коммунист, комсомолец, парте боаца активисташ.

Уж дешара шера политически дешара системе системо Іомайр «Лай мехка коммунизм хьалара проблемаш, дуьнен социалистически система дегІаьр, хІаьнарча атанера коммунистически болхлойн партей стратегии тактикеш».

КИСС горкома политически дешара кабинете лаьдина вокьчостьл лаьг пропагандисташ дешна баранашен литература харжа, моттиттера хьахарх йоьа материаланш лаьа, ача тинтей методаш тоаа. Уж дешара шера пропагандистанца 12 семинар ийий. Цига ийийай дешара планеш районе хьахарн деннаех йоьа лекцеш, бахьа сеьт ІІа-ІоьА ешаш пропагандистаца доьхьадийн ешаш ІІамаІІаьнчьдьлад, Іомаеча программа темаех лаьца методически хьехьаьнаш чийнаьд.

Пропагандистаеча дешаш барашт йоьа товаьстеча КИСС горкома политически дешара кабинете «Пропагандиста уголок» хьдчьчьий. Ц чу гуьлдь дар кружокийн семинарийн пропагандисташен дешна баІІарашен хьехьаьнаш пайда эшаш хьа теоретически методическим литературца а моттиттера фактически материал а.

Парте горкома болхлойн чІаьвашш кружокий, школаш, теоретически семинарий заьнтаьнаш ийаІ, цар новкьостьл лаьг цуьа гучалаьнна кхаІІаьнарашен ІІаьдаьх. Хьаьта ер чІаьгІа тайдана а хуьлар.

ІІаьдаьчьа дешара шера КИСС горкома бюрос массеехьаьнца дийчаш политически дешара системерча бахьах, цхьаьнна партийн организационна («Малгобекнефт» НПУ ЭМП) беча политико - хьехьа баьхьах доьла дешаш.

Белгалдаьхьа дешаш за политически дешара системерча болх «Малгобекнефт» НПУ цхьоьлаІІа мехкьаьта промысле (партийн секретарь нов. Лебедева) дика пІаьгІебаьккха хьаьжа хилар. Коммунистически къаьстеьча предприяти аьа цІи лелвоьг а из предприяти, хІаьта цуьн коллективо кишта хьовсам лоаттабу мехкьаьштен гаьн кихкарх пІан кІоьг чаьнкьр дуьхьа санна, бохьлой идейни боарам лаьхьар дуьхьа а. Цу тайнера, политически дешарш шу дика чаьнкьаьнкьр КГРВ-1 (партийн сек. ретарь нов. В. Б. Лабораченко), КГРВ-2 (партийн секретарь нов. Ф. В. Цуьнин), пІоьлагІча мехкьаьта промысле (партийн секретарь нов. О. М. Ижисон), № 1 йолча вокьарчьа школе (партийнаьнца секретарь нов. А. Ф. Готтарь, ВЛК-12 (партийнаьнца секретарь нов. Маьдаров), горисполком (парторганизаьнца секретарь нов. Бухуриков), хьаьчьаьна.

Цхьаьна ер дешарехьа ІІаьнна ІІаьнна ІІаьнна

НОХЧ-ГІАЛГІАЙ АССР

ЛАКХЕХЬАРЧА СОВЕТА ПРЕЗИДИУМЕ

Нохч-Гіалгіай АССР Лакхехьарча Совета ткевагІаьхьаьнна сесси «Нана е пиллостаечеран законан чІогІаллаг ца дечаьна гІулаьхьан ирамоьрдаг тезаерщарчаьна оьхьаьрчаьнна общественнаьстаьн мехьеьрархІа» болчч сонна тІа белгалдаьккхаьг хьаьхьаьгаьн депутатий Советаьна новъстчоьтий суьйй, хьалха дуьхьийг, улицийн цІенойн комитетий, кхыйочч хьаьхьаьнкой общественнаьн самодеятельнаьн организацийн балха кІезнига уйла кІалхийтан хилар.

Нохч-Гіалгіай АССР Лакхехьарча Совета Президиумо аргІаьнна болчч ший заседани, хийцер Шаьла хьаьхьаьнкой депутатий районеьр новъстчоьтий суьйй балха нуьхьлъар дош.

Районе хІара вах балхан болчч Яьхкачча кунче новъстчоьтий суьйан дерзий, Шаьла Аргун ахача поселке 4 новъстчоьтий суьйа х дерзий.

Шийй болх нийса вІаьнтІехьаьккхаьг Аргун ахача поселкерча, нов. Н. В. Фомкенко председатель болчч новъстчоьтий суьйо. Цо дийнах гражданаша харшкаьна лаьхьа гІулаькхеьлаьна дола 11 доьн. Уж дешаш дийнах, балхан болчч нана шерра дикъа а лоаьнан, хІаьта общественнаьн пердаш чІогІаьраьн ца тезлаеш хилара дуьхьа лехьхьан дика эшнин а аьЙ цар.

Цу суьнана лем лар социалистическийн законоьта хьаьжьаьна болчч Советий массаерча комиссей, кхыйочч общественнаьн самодеятельнаьн организацийн балхьна дуьна а долийтан ду.

Цхьаьнакхаьа, хьаьхьегаьнкой депутатий Советий исполкомаьна хІаьн а ІаьнаьнІаьнгу йоьсарал лелдечч, маьларан а мелаш бохча, лемалин харшо лелаечч, берам кхедара хьаьхьаьрча шоай лехьарашн ахочачн ца дечч, Іалотахн шаригІаьчкн вкаьнеса реакционнийн гІулаьнан лелдеен болчч хьаьст-хьаьстачч гражданашца лелаечч общественнаьн дуьхьалорча хьаьхьаьрча гІулаькхаьна ерригачч а хоаьнкой суьйна хьинаре кьоьхьан леттийгаьн хилийтар. Дуьхьачч новъстчоьтий суьйна шоайнарца дІаьсна а дийр дуьнан шоайца ца а тухьхаьнкхьара гІулаькхан лелдечч нийсъа лелаш, хьаьхьа гІулаьнна юртийн Советашка (Гормончуьк, кхыйочкъа) новъстчоьтий суьйан ваІаьла болх ца а ец.

Лакхехьарча Совета Президиумна ду ваеснаьн дийнар Сунженскийн районсеьрчо горда Грозне, Октябрьскийн районсеьрчо исполкомаьн [illegible]ра уьнийн цІенойн комитеташца нуьхьлъарг хьаьхьаьрна доІ ц. Ду районкхаьна хьаьхьегаьнкой общественнаьн самодеятельнаьн организацийн боьхьна а культурин а гІирсан хьаьлъара лехьхьан кхоачкъара хьаьхьаьрна болх бу. Октябрьскийн районе хьа болх ялаташ, шекара севрка, хьажІаьн, бакъда лаьрашн кхачкан лаьтт республикин колхозийн совхозийн ахьанна.

Болх ваьнна ца ІаьнІаьнна ІаьнІаьнна ше дуьнна ца ІаьнІаьнна ше. 600 хьинна ца Іаьн ноьла кварталин херрзан, хІаьта Сунженскийн районе — 800 хьинна за Іеш болх кварталин уьнийн комитетаьна.

Исполкомаьна гІе а деш, кварталин уьнийн комитетаьна бехьан болх ялаш вІаьнтІехьаьлаьн ях бахьан ноьла пунчкан нахе дика лаьтт хургІочна тайпара теаьра, кийчьара балхан чаккхаьн. Октябрьскийн районе 6 поселкерийн чакдаьккхаьг.

Цигара дахьа лоьщан хьаьрин ялаташ, сонний а декорацийнна а 5000 га Іаьгіай, дукхе эшаш ца гІаьнІ, гаьлаьнан хьаьг. Сунженскийн районе Орджоникидзевскийн станице кварталин уьнийн комитетаьна ІаьнІаьнна ІаьнІаьнна ІаьнІаьн

ДОЛЗОЛ ДЕХЬАРА

КУЛГАШ ДІАДАХА ВЬЕТНАМАН ДОМИНИКАНСКИ РЕСПУБЛИКАНЕН ТІЕРА

БЕРЛИН. Вьетнамски халкъо лоаттабу пийсехи кьовсан хьалдаоцан йолу ГДР къаьсаьмкой оза Вийкер «Интернационал» ятара доккхача берлински кинотеатре аьча митинг. Латаш дола Вьетнама хаьжъ хьалдолучча дуйнен халкъашта юьхьерча кІиранна дуьхьалонна вашшаГІехьача митинг кьаьнаш хир ГДР машара Совета генералин секретара Г. Вильхьмс. Республикде бахьана бечаьнча ваьхьа ІІІерат по ІІІедийхьа Вьетнамера США агресси саьг чекха сацийтаре Къуйбышевера Вьетнамера американски ІІІунан арадахарн.

БАРАБАС. Латаш дола Доминикански Республика хьалъ хьалдолаш долдаьл ІІІира чаьхьаьлар уьхьаза. Паламан журналистий ШаГІа кинчаьч ТІехьарча собранте ІІІаийлар мехи американцашца оьхкуьнан ера дуьхьал кьовсан лоаттабен доли доминиканскин халкъ хьалдаьдаьна ваьна ТІехьчаьн а бен Венесуэлера бонитийча общественни деятелаш, парламентаьчаьна, прогрессивни политическни партийн вихьалаш, профсоюзни студенческни организацийн оьхкуьнан ера дуьхьал кьовсан лоаттабен доли доминиканскин халкъ хьалдаьдаьна ваьна ТІехьчаьн а бен Венесуэлера бонитийча общественни деятелаш, парламентаьчаьна, прогрессивни политическни партийн вихьалаш, профсоюзни студенческни организацийн оьхкуьнан ера дуьхьал Латински Америкин леррийчера дуьнен леррийчера халкъашца ца вийкийлар.

«Доминиканцаьн лаьт леррийчера халкъий парти», — аьлийтаьр, — суверенитет, лойн балъен долиг, хьехкарна барий лойлаьца хьежийна шоьлгаш ваьна халкъий бокъо яьккар дуьхьа». — ІІІира Пейкамерча Америка ВашшаГІийнийтаьчера Штатийн посольствана, США Вьетнама чурча ІІІулаьцаьнна дуьхьала протест а ен. Парен хьежъ чаьрг ер лоаттаьн аьлаттаьн эго ТІехьчаьн ца ух ТаГІнера бехьоьн а, эгоьгаьн: «Вулгаш дадаха Вьетнамо ІІІеГІаГІ», «Сонце агрессе!», «Янки, шоай ца ІІІе!».

ГАВАНА. Кинкарта бахьана тайна тайнарца ваьна вийкалина протест а Доминикански Республикера ВашшаГІийнийтаьчера Штатийн военни интервенцемна дуьхьала. Прессе Латина агентстве корреспондента Мангуэра бечаьнна хоамах. Кіиранна цкъаьр ер ардуьхьала «Оьмийчаьлаьн ворчаьлара» ТІа кеп тера аьрадахьий доминиканскин халкъо кьаьнан суверенитет балъан долаьр лоаттабу пийсехи хьалдолучча йолу политическни, студенческни, профсоюзни лидерийн заявлений.

Кіиранна цкъаьр арадуьхьа тера то йолу, доминиканскин халкъа дуьхьа лоаттабу кьовсан дахьа лоаттаьна мехкий йітьмитта мотардаш «демократи оттаьра новкъостаьн де, хьаьна аьчча пан шоай шоай мехкашца тейан из демократи».

«Кемресно» ятара газета белгалдаьхьий, «ларбаьта нахь Латински Америка хьалхьара ший лойлаьр дала бонъъ яккар дуьхьа доминиканскин халкъо лоаттабена кьовсан цунна ТІехьа латтан хилар».

ЛОНДОН. Иесборне (Сусекс ваьнарчера) химичка конференце Англе мебельщийн кьаьнан профессоран хьалдийкар Вьетнамера американцийн бІуьйнан сов чекха арадаьхьийна.

Профессора президента Артур Дарвилла аьлар, Вьетнамера Дадаха ева США.

РАНГУН. Сахьтъаьнан гатен байнера лаьттаьнан а биржаьнан общественнийн Вьетнамера событеннаш. Уьхьа ТІехьчаьна деношца ваьна бІаьнна агентстве корреспондента Мангуэра бечаьнна хоамах. Кіиранна цкъаьр ер ардуьхьа «Оьмийчаьлаьн ворчаьлара» ТІа кеп тера аьрадахьий доминиканскин халкъо кьаьнан суверенитет балъан долаьр лоаттабу пийсехи хьалдолучча йолу политическни, студенческни, профсоюзни лидерийн заявлений.

Кіиранна цкъаьр арадуьхьа тера то йолу, доминиканскин халкъа дуьхьа лоаттабу кьовсан дахьа лоаттаьна мехкий йітьмитта мотардаш «демократи оттаьра новкъостаьн де, хьаьна аьчча пан шоай шоай мехкашца тейан из демократи».

Газетаьнан чІоагІа тина доаргІ латаьн ваьна Вьетнама хьалха Советски Союз кеп эна ТІе а новкъостаьн а.

(ТАСС).

ЮРТХОША

ЦАР СИЙ ДУ

Іогіалелхан іогіа, эна чІоагІа бальна хотта хилаьр, ший ца кхаьжийн говраш ТІа а баГІан юрта кхаьжъ ІІІолла ваха газетаьн, журналаш Дакъхьаьн Лела ший саг гурера шоаца Наьсарен районе Ямаре ятара юрта ший дакъхьа.

Уж ба массанена іуьйраш деш бола почтальонан. Тха юрта Лекха а чуьхьийттача мотоциклана уллаш а болаьнца яьннаьн бе кьаьбенкъа ер.

ПхеллаГІа ший ер Часьтен Хьаьжбийкара почтальонаьлла белхъ бу. Письмоьш, газетаьш ІІІедеГІаьрзл сонГІа, ваха доагІаш лела менан е берий ахча ший хан — цанаьхьа Дакъхьаьчийт ю.

— Со бІаьнаьн котторе болх беш ваьна бич бутт мара баьц, — йоаьх шоолаГІа ворча почтальона Катнен Берса, — цкъийнъца, ІІІаьнаьле сай болх безабена, ма мел бехтоьхьаьле да хайнаьг сона.

Дукъа ваьна ваьнна почтальон юрта бахьана ваха. Ілаьта шоаьнта ТІаьнна ТІулаьх дика ваьхьачиндел ух хьаьрах ахчан пренин сиьнай парна тха сельсовето.

— Кхы а дикагІа болх берийа ваьн, — йоаьх бувьаьна котторе болхлоаца. Ілаьта цох тесна а ер горгтна.

Ш. ГАНЮШЕВ.

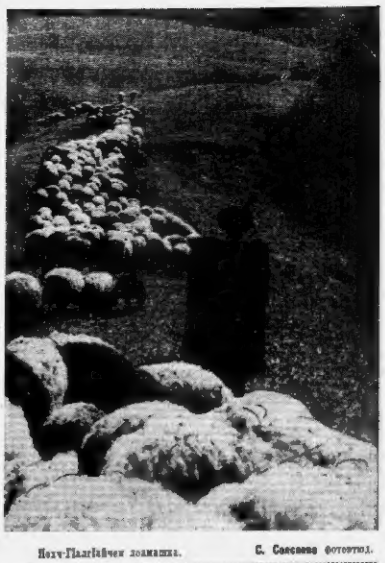

Почт-ТІаьлІийчен лоаьмаьна. С. Соколов фотоатол.

Вай мехка ГІолла

ІЛЛЕ ЦІЕЙ

Хьаьн ваьхьа кІиранийнаьтъ илле цІей хилар столице. Из цкъьтарра кхаьл событеш хетаьлла дар: Сийлахьбеккачча Котелон 20 шу хьаьрг, Москвана «Город-турнир» яьа цІи кхаьрг, П. И. Чайковский ваьчь тийнаьхьа деш 125 шу хьаьрг. Илле форум хьаьйийнар Чайковскера деГІаьн ваьмаьтинна ийлле. Хенна баГІа ваьнна ворш нах бальнар уьхьна консерваторера цІе. Москвичаьна ворчаьлла товаттаьн ер Моссовета исполкома культура отдела начальник Б. Розиноьв. Хьаьта, массаьа а саьна, ангара тьаьхьара ваьн, хьаьлара дешаьн вешача Ильичах ала: «Ленинах лела илле» ваьр ВашшаГІийнийтаьчера ІІІоо цІей кертера ширинера СССР хьалха аьтиста А. Свешникина дуьхьала. Губернаьрашка тоаьна ушшаьн къаьмаьлла хир Московски торговей обществена представитель К. Пчица, композитора С. Туликова, поэта-песенника К. Ломаковские. Генненна ушша тІара хьаьсолаьнна. Ілаьта ІІІолла ІІІаьлаьнар. Ілаьта ІІІолла ІІІаьлаьнар. Почтен бокъонан йолу за саьна. СССР чоьнтача театра колоннашца а ВДНХ-а, Сокольникашкен Останкинен, Коньцева майдан тІе а Ильичаьлерен парке а хьаьчар мунаьн. ЦІей чаьхьолаьлачера этап ер Горьке ІІІератча культураен салаГерен Центральни парке хинна сакъаьстинен.

ЭНЗИМИТТАРА МЕТОДАЦА

Лелламан телоне производственна объединуьн Волгоградкен политехнически институтера Іилмахоьл. Масаьа, «Красный Октябрь» аьчча металлургически заводе аьхьаьна мегоаьна лайнъ хьаьчийна химически аппаратаьш: эта аьна биметаллически лукъна чаьрарш лелен лаьхьан. Хьаьдаьн а ер тайнарца листех кьей Петрова ІІІеранна мехкаьлаьта машиностроение волгоградскен заводера этарра хьаьлара йоккхий агрегатаьш. Эккъаьнна цкъьтарра ер ваьна ІІІолла ІІІаьлаьнна метод. Хьаьнаьлаьна ІІІолла ІІІаьлаьнна ІІІолла ІІІаьлаьнна ІІІолла ІІІаьлаьн